Contention pour souris en laiton

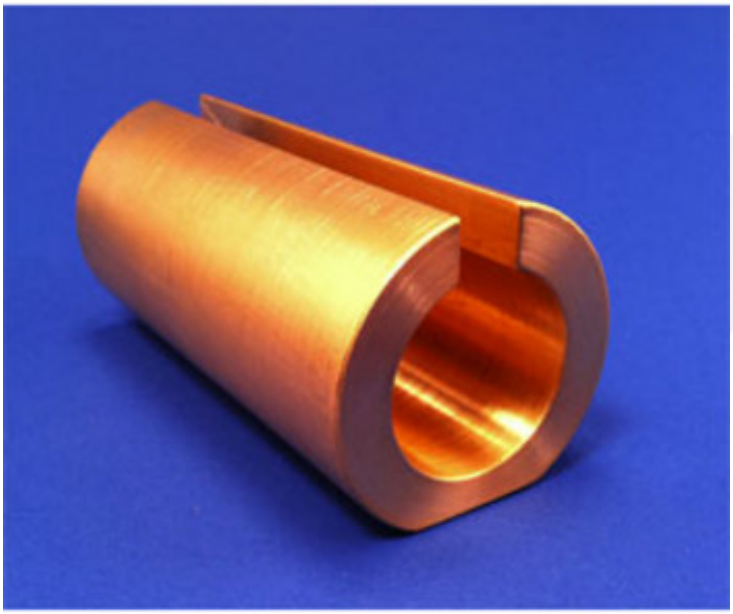

Contention pour souris en laiton pour avoir un accès à la queue.

Autoclavable

Code/Référence

Reference: SAI-MBR

Description

Contention pour souris en laiton, qui peut être chauffée dans un bain d'eau.

Permet l'injection ou la collecte de sang.

Dimension : 5 cms x 10 cms

diamètre interne : 2.54 cm

Stérilisation par autoclave, ETO, liquide, VHP

Caractéristiques

Modèles disponibles